Образец по чл.53, ал. 6 от НСГ

Изготвил: Димитър Аролески - ст.лесничей
/име, фамилия/, подпис: .....
дата: 3.10.2019 г. 15:31:46,
№ и дата на удостоверението за упражняване на лесовъдска практика: 4849 / 4.11.2011 г.

Одобрил: инж.Борис Къдрински - директор,
/име, фамилия/, подпис: .....
дата: 3.10.19,
№ и дата на удостоверението за упражняване на лесовъдска практика: 8162 / 23.10.2012 г.

ТЕХНОЛОГИЧЕН ПЛАН № 1.

За добив на дървесина от отдел **"303"** подотдел **"и"**
На ТП ДГС/ДЛС ....Хвойна..... */попълва се само за държавни гори/*
Община **Чепеларе**; Землище **с. Орехово**;
имот с (кадастрален идентификатор/КВС) № ..... , */попълва се само за недържавни гори/*

I. Схема за добива на дървесина от насаждението

М 1:10000

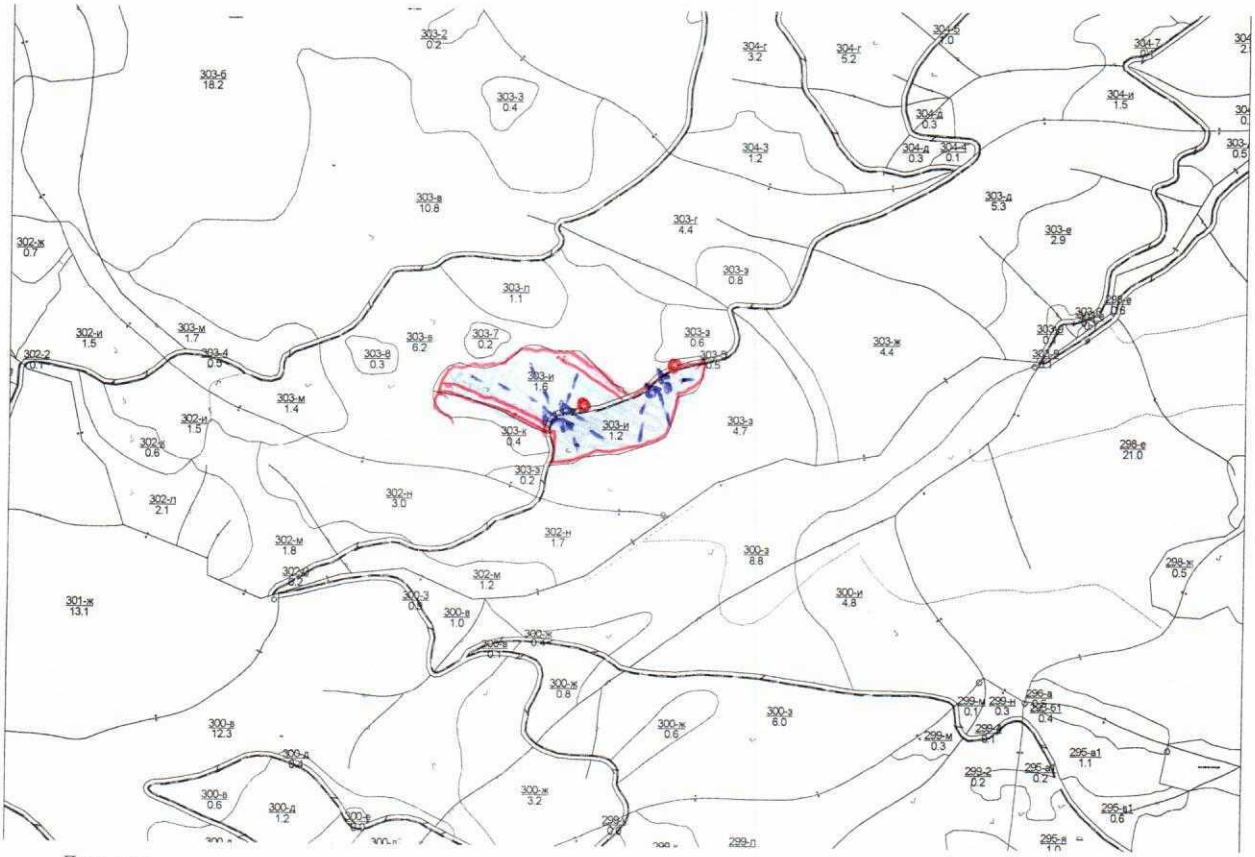

Легенда:

- ± ± ± ± проектирани коларски вр. извозни пътища
- - - - - - съществуващи извозни пътища
- ═══ съществуващ автомобилен път
- ^^^^^^^ технологична просека
- място за отпадъци
- »»»»»» проектирани тракторни вр. извозни пътища
- ▲▲▲ временен склад
- XXXXXXX трасе на въжена линия
- =+=+=+= проектиран автомобилен път
- граници подотдела

На схемата задължително се нанасят контурите на насаждението/имота, съществуващите и проектирани временни горски пътища, технологичните просеки, просеките за въжени линии, извозни пътища, временни складове както и връзката им със съществуващата автомобилна пътна мрежа

GISExplorer

II. Характеристика на насаждението

1. Вид на сечта: принудителна / интензивност: 30 %
Втори вид сеч: ..... / интензивност: .....%;
2. Площ на подотдела: 2.8 ха Размер на сечището: ....2,6..... ха;
3. Състав по план/програма: Бял бор - 9, Смърч - 1, Смърч - 10, Бял бор - 9, Смърч - 1, Смърч - 10;
4. действителен: .....;
5. Запас на 1 ха: с клони: 343 куб.м/ха , без клони: 308 куб. м/ха;
6. Среден наклон на терена: 26 градуса;
7. Очакван добив от маркираната дървесина: **139** лежаща маса, куб.м.

дърв. вид / категория	Бял бор - естествени	Обикновен смърч				дърв. вид / категория	Бял бор - естествени	Обикновен смърч					
едра	16	2				дребна	4					върш-ина	3
средна	15	2				дърва	98	2					

8.Наличие и характеристика на подраста преди сечта (състав, възраст, средна височина, % на покритие) .....
.....;
9. Средно извозно разстояние ..150 м;
10. Други характеристики на насаждението: (*токовища, сватбовища, надлесни дървета, сервитути, защитени територии, Натура 2000, защитени видове описани в доклада за гори с висока консервационна стойност, мъртва дървесина, вододайни зони, биологично разнообразие и др.)* .....

III. Технологични указания

1. Дървесината в насаждението да се добива при спазване на технологичната схема по т. I
2. Сечта ще се извършва с (моторен трион, ръчно, машини; кастренето на отсечените стъбла се извършва: в сечище, на временен склад) ....бензиномоторен трион.....
.....
3. Извозът от сечището до временните складове ще се осъществява с ....Колесен трактор
.....тип МТЗ 82 с специален трактор за дебелина
на (цели стъбла, дълги/къси секции, сортименти, чипс и др.; с влачене по терена, изцяло натоварени) ...да...
...на отделни секции до 8 м. по специфични изходни точки
4. Проектирани нови горски автомобилни пътища съгласно Наредба 5 за строителството в горските територии без промяна на предназначението им: дължина .....м. широчина .....м.
5. Изграждане и ремонт на временни извозни горски пътища:
5.1 Тракторни – допустимо разстояние между тях .....м (не по-малко от 40 м), дължина .....м, широчина 4 м.
5.2 Коларски - разстояние между тях.....м (не по-малко от 40 м), дължина .....м, широчина ... м
6. Просеки за въжени линии: ..... бр.
допустимо разстояние между просеките .....м., дължина .....м., широчина .....м.
7. Направа на технологични просеки .....бр.
допустимо разстояние между тях .....м., дължина .....м., широчина .....м.
8. Изграждане на нови временни складове (бр., площ в ха) .....
.....
9. Мерки за опазване на оставащите на корен дървета, подраста, младиняка и почвата
...Товарното да бъде в посока извън наличния подраст.
10. Начини за почистване на сечището .Събиране горимата на купчини.
11. Други указания: ....Битовите отпадъци да се изхвърлят на
.....определените места.....
Да се изнасят битовите отпадъци от сечището извън горските територии на определените за това места.
12. Всички операции по подготвителните и основните работи да се извършват съгласно изискванията на Правилника за здравословни и безопасни условия на труд в горите и правилата за противопожарна безопасност в горите.

ЗАПОЗНАТ с технологичния план: ...../попълва се след издаването на позволителното за сеч/
Лицето по чл. 108, ал. 2 от ЗГ, на което е издадено позволително за сеч № .....
.....
/ трите имена, подпис, дата - /
№ и дата на удостоверението за упражняване на лесовъдска практика: .....

GISExplorer